

# 2025

## BILAN D'ACTIVITÉ

DE LA MISSION LOCALE

DU NORD MOSELLAN SUR LE TERRITOIRE

DE LA COMMUNAUTÉ DE COMMUNES DE  
L'ARC MOSELLAN



## 1. L'activité de la Ml sur le territoire Communauté de Communes de l'Arc Mosellan

164

Jeunes accompagnés



577

Entretiens réalisés



100

1er accueil



13.4 %

des jeunes sont mineurs



512

Propositions d'offres d'emploi



5

Entreprise(s) aidée(s)



31.1 %

des jeunes n'ont pas de diplôme



91

Propositions de formation



107

Contrats signés



Aides financières jeunes



83 668 €

## CARACTÉRISTIQUES DU PUBLIC DE VOLSTROFF (SUR 3 JEUNES ACCUEILLIS)

1

Permis B



1

Sans permis



1

avec voiture



2

se déplacent en transport en commun



33.3%

sont peu mobiles



2

ont un hébergement



1

sans hébergement stable



0

avec des enfants



0

bénéficiaire du RSA



1

RQTH



RÉPARTITION PAR GENRE

33.3 %  
1 homme

66.7%  
2 femmes



## LES EVENEMENTS CONCERNANT LE PUBLIC ACCUEILLI SUR VOTRE COMMUNE

| NATURE DES ÉVÉNEMENTS  | NOMBRE D'ÉVÉNEMENTS | NOMBRE DE JEUNES |
|--|---------------------|------------------|
| Entretiens individuels   | 4                   | 3                |
| Ateliers collectifs  | 2                   | 1                |
| Informations collectives   | 0                   | 0                |
| Autres contacts (SMS, mails, tel, courriers, visites, partenaires et médiation...) | 7                   | 3                |
| Administratif  | 7                   | 2                |
| <b>TOTAL général</b>   | <b>18</b>           | <b>3</b>         |

| PROPOSITIONS FAITES AUX JEUNES SUR L'ANNÉE 2025 | NOMBRE DE PROPOSITIONS | NOMBRE DE JEUNES |
|---|------------------------|------------------|
| Accès à l'emploi                                | 1                      | 1                |
| Formation                                       | 0                      | 0                |
| Projet professionnel                            | 2                      | 2                |
| Logement  | 0                      | 0                |
| Santé   | 0                      | 0                |
| Citoyenneté                                     | 0                      | 0                |
| Loisirs, sport, culture                         | 0                      | 0                |
| <b>TOTAL</b>                                    | <b>3</b>               | <b>2</b>         |

## 2. L'ensemble de l'activité de la Mission Locale du Nord Mosellan

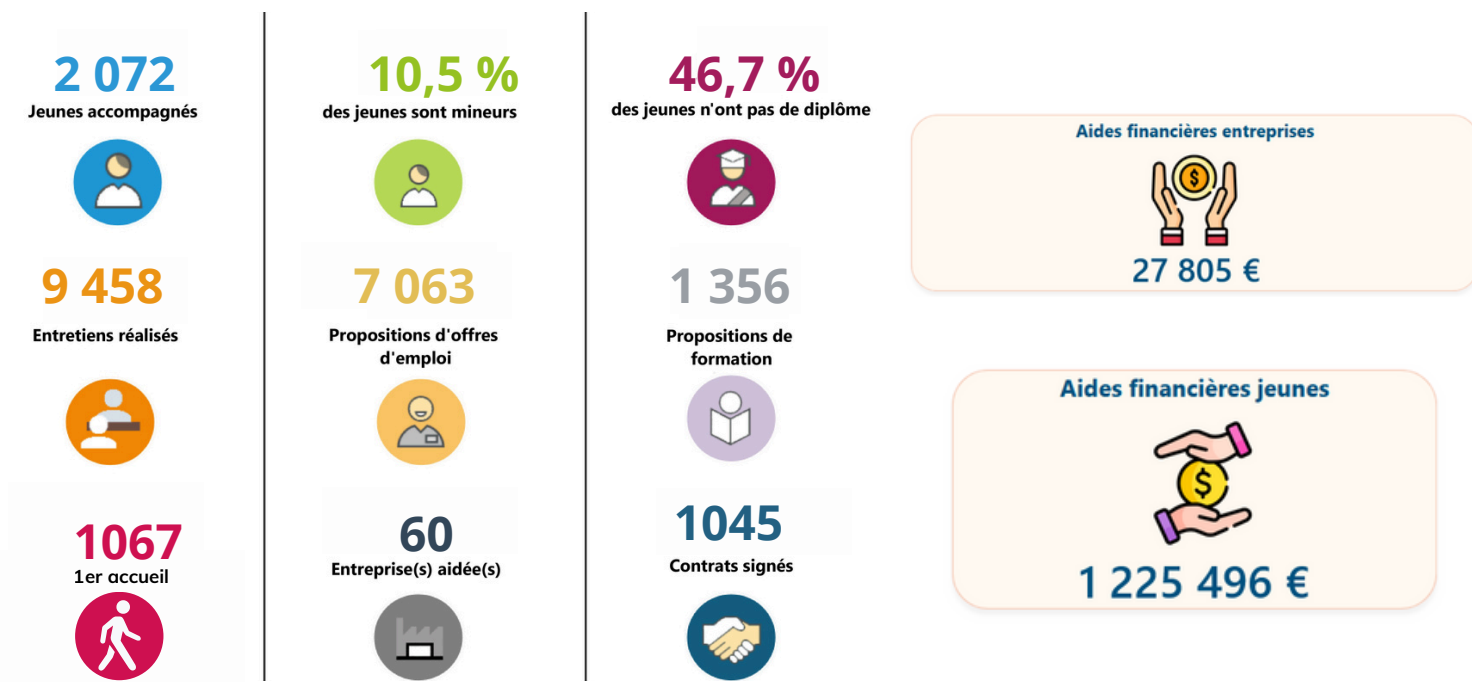

### CARACTÉRISTIQUES DU PUBLIC (SUR 2 072 JEUNES ACCUEILLIS)

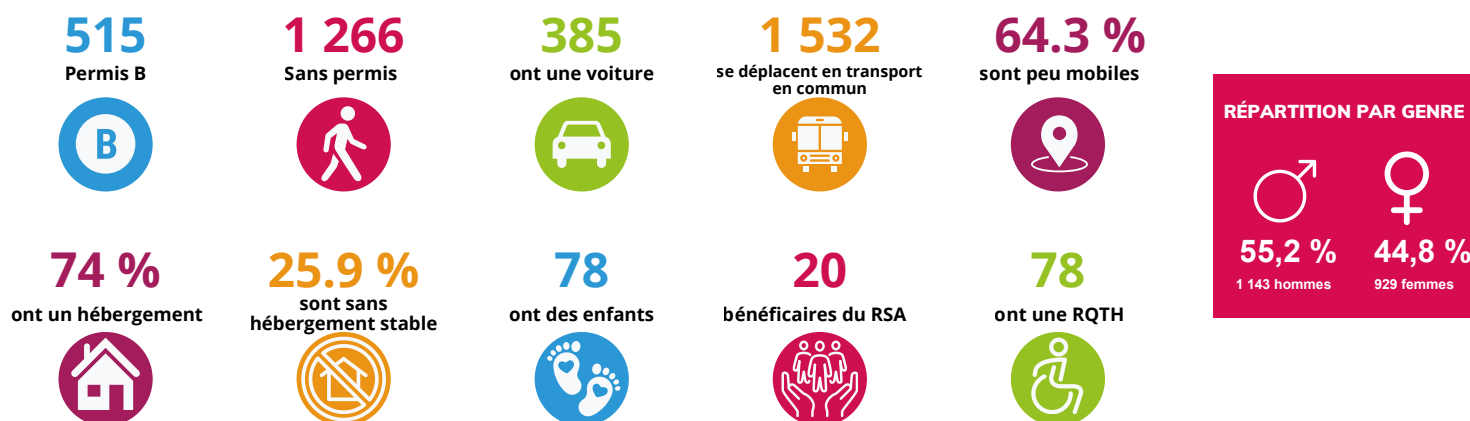

## LES EVENEMENTS

| NATURE DES ÉVÉNEMENTS  | NOMBRE D'ÉVÉNEMENTS | NOMBRE DE JEUNES |
|--|---------------------|------------------|
| Entretiens individuels   | 9 458               | 1 665            |
| Ateliers collectifs  | 8 720               | 636              |
| Informations collectives   | 80                  | 68               |
| Autres contacts (SMS, mails, tel, courriers, visites, partenaires et médiation...) | 20 619              | 2 018            |
| Administratif  | 21 027              | 1 678            |
| <b>TOTAL général</b>   | <b>59 904</b>       | <b>2 072</b>     |

NBR DE JEUNES

| PROPOSITIONS FAITES AUX JEUNES SUR L'ANNÉE 2025 | NOMBRE DE PROPOSITIONS | NOMBRE DE JEUNES |
|---|------------------------|------------------|
| Accès à l'emploi                                | 7 063                  | 1 458            |
| Formation                                       | 1 356                  | 660              |
| Projet professionnel                            | 8 929                  | 1 449            |
| Logement  | 229                    | 169              |
| Santé   | 2 185                  | 576              |
| Citoyenneté                                     | 3 426                  | 1 036            |
| Loisirs, sport, culture                         | 1 035                  | 325              |
| <b>TOTAL général</b>                            | <b>24 223</b>          | <b>1 880</b>     |

|   | NBR DE SITUATIONS |            |              | NBR DE JEUNES |            |            |
|---|-------------------|------------|--------------|---------------|------------|------------|
|   | F                 | H          | TOTAL        | F             | H          | TOTAL      |
| Contrat   |                   |            |              |               |            |            |
| CDD < 6 mois                                    | 268               | 333        | 601          | 187           | 237        | 424        |
| CDD > 6 mois                                    | 29                | 37         | 66           | 28            | 37         | 65         |
| CDI   | 89                | 106        | 195          | 84            | 102        | 186        |
| CUI secteur non marchand                        | 6                 | 3          | 9            | 4             | 3          | 7          |
| Création d'activité                             | 3                 | 1          | 4            | 3             | 1          | 4          |
| <b>Emploi Total</b>                             | <b>395</b>        | <b>480</b> | <b>875</b>   | <b>285</b>    | <b>351</b> | <b>636</b> |
| Contrat d'apprentissage                         | 34                | 50         | 84           | 34            | 50         | 84         |
| Contrat de professionnalisation                 | 5                 | 4          | 9            | 5             | 4          | 9          |
| <b>Contrat en Alternance Total</b>              | <b>39</b>         | <b>54</b>  | <b>93</b>    | <b>39</b>     | <b>54</b>  | <b>93</b>  |
| Formation certifiante                           | 21                | 35         | 56           | 19            | 32         | 51         |
| Préparation à la qualification                  | 7                 | 13         | 20           | 7             | 13         | 20         |
| Professionalisation, Perfectionnement           | 24                | 28         | 52           | 21            | 28         | 49         |
| RAN, mobilisation, ...                          | 30                | 26         | 56           | 30            | 24         | 54         |
| <b>Formation Total</b>                          | <b>82</b>         | <b>102</b> | <b>184</b>   | <b>76</b>     | <b>95</b>  | <b>171</b> |
| Formation initiale                              | 37                | 34         | 71           | 36            | 34         | 70         |
| MLDS  | 3                 | 2          | 5            | 3             | 2          | 5          |
| <b>Scolarité Total</b>                          | <b>40</b>         | <b>36</b>  | <b>76</b>    | <b>37</b>     | <b>36</b>  | <b>73</b>  |
| Bénévolat                                       | 2                 | 2          | 4            | 2             | 2          | 4          |
| Service Civique (SC)                            | 8                 | 6          | 14           | 8             | 6          | 14         |
| <b>Contrat de volontariat - bénévolat Total</b> | <b>10</b>         | <b>8</b>   | <b>18</b>    | <b>10</b>     | <b>8</b>   | <b>18</b>  |
| Dispositif local                                | 1                 | 1          | 2            | 1             | 1          | 2          |
| Dispositif régional                             | 1                 | 2          | 3            | 1             | 2          | 3          |
| Pmsmp   | 139               | 130        | 269          | 85            | 90         | 175        |
| <b>Immersion en entreprise Total</b>            | <b>141</b>        | <b>133</b> | <b>274</b>   | <b>87</b>     | <b>92</b>  | <b>179</b> |
| <b>Total général</b>                            | <b>707</b>        | <b>813</b> | <b>1 520</b> | <b>443</b>    | <b>514</b> | <b>957</b> |

## Légende

| Informations                    | Règles de calcul  |
|---------------------------------|---|
| Jeunes accompagnés              | Nbre de jeunes avec au moins un entretien (entretien individuel, atelier, information collective) dans l'année                                      |
| Jeunes mineurs                  | Dont mineurs au 31 décembre   |
| Sans diplôme                    | Jeunes dont le plus haut niveau validé lors de l'extraction est Infra V   |
| Entretiens réalisés             | Nbre d'entretiens dans l'année (entretien individuel, atelier, information collective)  |
| Proposition d'offres d'emploi   | Nbre de propositions créées sur la période, rattachées à des offres de services « Emploi »  |
| Propositions formation          | Nbre de propositions créées sur la période, rattachées à des offres de services « Formation »   |
| Aides et allocations attribuées | Sommes des allocations PACEA, Garantie jeune et des aides aux entreprises   |
| Allocations Garantie jeune      | Montant des allocations Garantie jeune demandées sur l'année  |
| Allocations PACEA               | Montant des allocations PACEA demandées sur l'année   |
| Aides aux entreprises           | Pour les contrats aidés, nombre d'heures pris en charge sur l'année x taux horaire (10,25€) x taux arrêté ministère de l'emploi                     |
| Entreprises aidées              | Nbre d'entreprises concernées par l'aide  |
| Contrats signés                 | Nbre de situations emploi alternance (de type CDD, CDI) débutées dans l'année et dont la date de début est supérieure à la date de premier accueil. |

# MISSION LOCALE DU NORD MOSELLAN

Route d'Illange - 57970 YUTZ

Téléphone : 03 82 82 85 15 - Contact mail : [contact.thionville@mlnm.fr](mailto:contact.thionville@mlnm.fr)

Site internet : [www.mlnm.fr](http://www.mlnm.fr)

Nos réseaux sociaux:



 Mission  
Locale du  
Nord Mosellan